l'émission du **samedi 7 mai 2016**

1939 : Cannes tombe à l'eau !

0 commentaire

(ré)écouter cette émission
disponible jusqu'au 31/01/2019 09h10

Recommander 130 | Tweeter | G+1 0

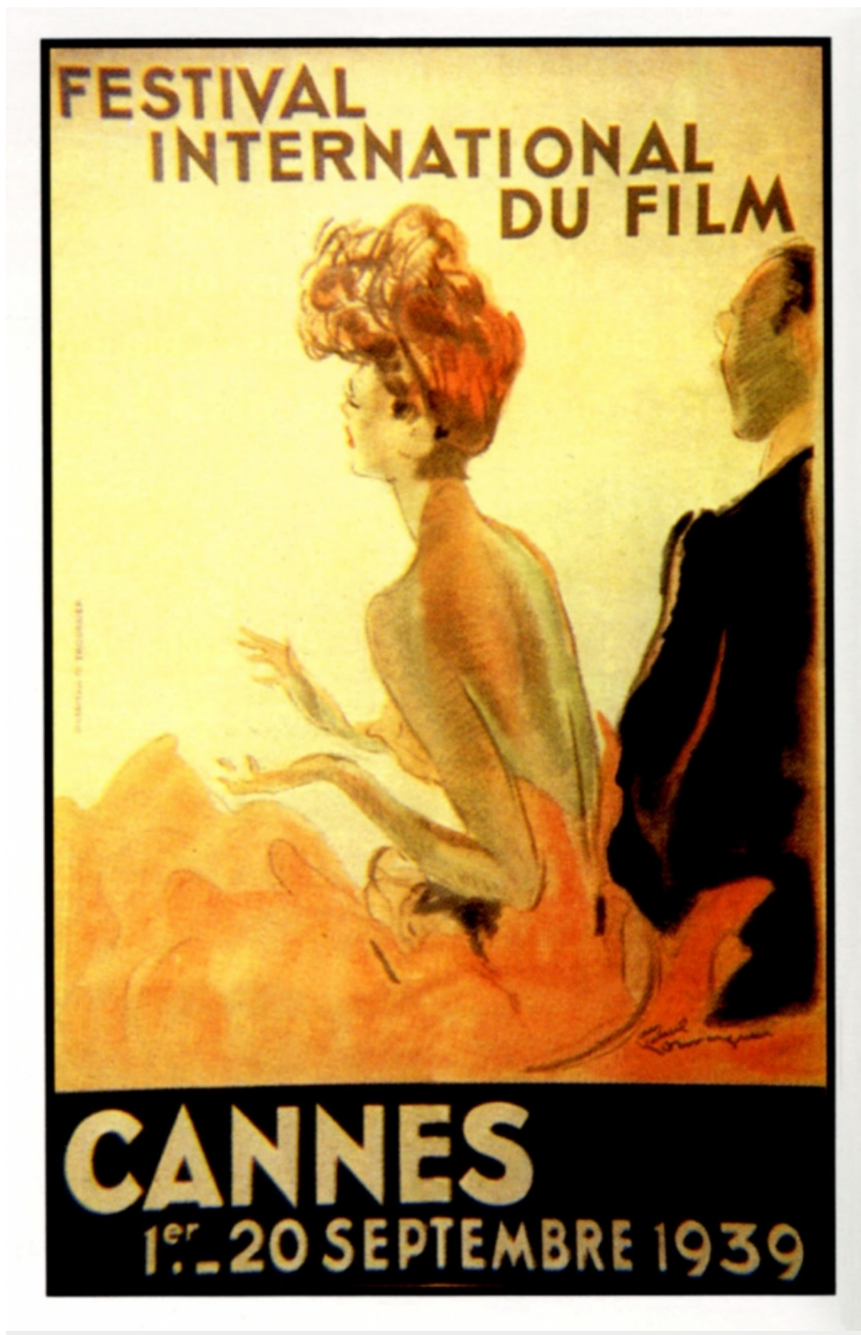

Affiche du Festival de cannes 1939 © Sipa - 2016 / RONALDGRANT/MARY EVANS/SIPA

Prévu pour s'ouvrir le **1er septembre 1939**, le tout premier Festival de Cannes n'a pas eu lieu. L'entrée en **guerre** imposa sept ans de réflexion à ce qui allait devenir le plus grand festival de cinéma au monde.

L'historien **Olivier Loubes** vient de publier ***Cannes 1939 - Le Festival qui n'a pas eu lieu***, le premier livre sur ce non-événement exceptionnel.

Avec lui, ***On aura tout vu*** revient sur cette édition fantôme, incroyable mélange d'**ambition artistique** et de **volontarisme géopolitique**.

À l'antenne

EN DIRECT

11:00 **LA BANDE ORIGINALE**
Karl Zéro et le live de Christophe Maé en direct du 106 !

09:40 **L'INSTANT M**
Foot : l'Autorité de la Concurrence dit non à Canal + et BeIN
RÉÉCOUTER | EN PODCAST

08:55 **LE 7/9 > LE BILLET DE FRANÇOIS MOREL**
On ne parle que de ça !
RÉÉCOUTER | EN PODCAST

08:37 **LE 7/9 > INTERACTIV'**
EURO 2016 / Jacques Lambert, JP Daroussin, E. Abécassis
RÉÉCOUTER | EN PODCAST

08:20 **LE 7/9 > L'INVITÉ**
EURO 2016 / Jacques Lambert, JP Daroussin, E. Abécassis
RÉÉCOUTER | EN PODCAST

08:16 **LE 7/9 > GÉOPOLITIQUE**
L'affaire de viol sur le campus de Stanford bouleverse les Etats-Unis
RÉÉCOUTER | EN PODCAST

07:55 **LE 7/9 > LE BILLET DE CHARLINE VANHOENACKER**
Des smicards qui empêcheraient des milliardaires en short de jouer au ballon ?
RÉÉCOUTER | EN PODCAST

Plus de programmes en réécoute >

Les incontournables

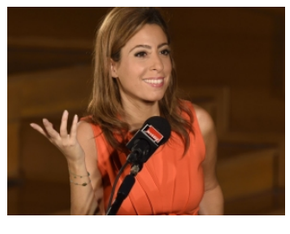

INVITÉ DE 7H50
PATRICK KANNER : "EN GÂCHANT LA FÊTE, ON GÂCHE L'IMAGE DE LA FRANCE"
jeudi 09 juin

les sorties de la semaine

Montanha de João Salaviza (**voir la bande-annonce**)

Red Amnesia de Wang Xiaoshuai (**BA**)

Vendeur de Sylvain Desclous (**BA**)

Braqueurs de Julien Leclercq (**BA**)

Baden Baden de Rachel Lang (**BA**)

Mister Holmes de Bill Condon (**BA**)

Les Amants de Caracas de Lorenzo Vigas Castes (**BA**)

L'Homme-Fumée de Vincent Gérard et Cédric Laty (**BA**)

Les Égarés (version restaurée) de Francesco Maselli (**BA**)

Les films de la semaine du 4 mai © 2016

BOOMERANG

PAS DE MADELEINE POUR PROUST !

vendredi 10 juin

L'INSTANT M

FOOT : L'AUTORITÉ DE LA CONCURRENCE DIT NON À CANAL + ET BEIN

vendredi 10 juin

LA BANDE ORIGINALE

RAPHAËL PERSONNAZ ET LE LIVE DE MAX JURY

jeudi 09 juin

SI TU ÉCOUTES, J'ANNULE TOUT

FRANÇOIS BÉGAUDEAU

jeudi 09 juin

UN JOUR DANS LE MONDE

" MODERNE SANS ÊTRE OCCIDENTAL " AVEC PIERRE-FRANÇOIS SOUYRI

jeudi 09 juin

Toutes les emissions >

invité(s)

Olivier Loubes

Historien

en savoir plus >

programmation musicale

Judy Garland

Over the rainbow

label : MGM records

parution : 1939

Gregory Porter

Don't lose your steam

label : Blue Note

parution : 2016

bibliographie

Cannes 1939, le festival qui n'a pas eu lieu

de Olivier Loubes

éditeur : Armand Colin

parution : 2016

Jean Zay - L'inconnu de la République

de Olivier Loubes

éditeur : Armand Colin

parution : 2012

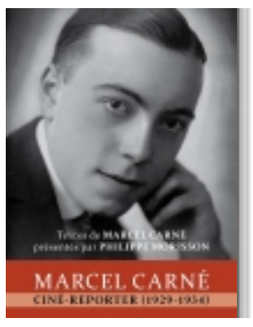

Marcel Carné : ciné-reporter (1929-1934)

de Marcel Carné

éditeur : La tour verte

parution : 2016

dvd

Les plus **lus**

1. Euro 2016 : le calendrier des phases de poules
2. Michael Schumacher dans un "état critique" (CHU de Grenoble)
3. Et si votre téléphone vous aidait à moins gaspiller ?
4. VIDÉO - Regardez France Inter en direct
5. Attentats de novembre : d'autres suspects dans le viseur des juges français
6. Israël sous le choc après un attentat contre des civils à Tel-Aviv
7. L'Autorité de la concurrence dit non au mariage entre Canal + et BeIN Sports
8. YesWeCult, du Download festival à l'impressionnisme de Caillebotte
9. La misère de la justice dénoncée par ses représentants
10. Tristan Garcia, 42ème prix du Livre Inter

les **blogs**

ET LA PALME D'OR EST ATTRIBUÉE À...

21/05/2016

Au grand Loto de la Palme d'Or, les pronostics vont bon train...comme dans un tunnel !

Laurent Delmas

le blog de Laurent Delmas

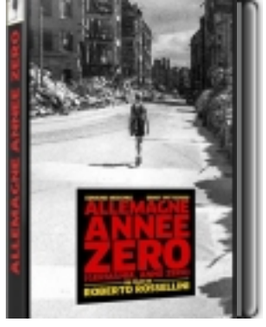

Allemagne année zéro

de Roberto Rossellini

éditeur : Rimini

les liens

Suivez Laurent Delmas sur Twitter

le blog de Laurent Delmas

130 J'aime
Tweeter
0 G+1
Share

A lire sur France Inter

« On voit les fesses de la voisine »

Quand un appel au viol fait vendre des vêtements

42e Prix du Livre Inter

Clitoris et sexualité : les femmes dans les séries

Ailleurs sur le web

Contenus sponsorisés par Outbrain

L'OBS

Ces femmes qui ont épousé des homosexuels sans le savoir

MERCIHENRI.COM

Combien coûte une mutuelle qui rembourse bien ?

PAUSE PEOPLE

10 alcooliques qui ont marqué le monde par leur intelligence

LE MONDE

Mort de Kimbo Slice, le « doux géant » qui a popularisé le MMA

FEMME ACTUELLE

Ces stars qui ont pris du poids

FEMME ACTUELLE

People: les prénoms super originaux de leurs enfants

SKYSCANNER

10 plages de Bretagne sublimes à découvrir !

ORANGE SPORT

Laurent Blanc au PSG : vers un licenciement record ?

Sur le groupe Radio France

Michael Jordan se lance dans le foot avec Neymar ! - MOUV'

"Personne ne m'a aidée" : la mère des deux enfants tués par leur père à Puy-Saint-Gulmier, entre douleur et colère - FRANCE BLEU

Chômage : Hollande en rêve, l'Espagne l'a fait - FRANCE INFO

Dans la disruption par Bernard Stiegler - FRANCE CULTURE

Et ailleurs

PSG : et si Samir Nasri avait raison ? - LE MONDE

Murray n'a pas (du tout) apprécié de voir Nelson Monfort dans son box - LE HUFFINGTON POST

Savez-vous ce que deviennent vos vieux appareils ? - ECO-SYSTÈMES

Jamel "désolé" de ses propos polémiques sur Benzema - LE HUFFINGTON POST

Les 20 scènes de nu les plus marquantes du cinéma - PAUSE PEOPLE

TWITTER, DIX ANS D'ÉVOLUTIONS

18/03/2016

Tel un Pokémon, le petit oiseau bleu star des réseaux sociaux a bien changé depuis son premier gazouillis le 21 mars 2006. Il est encore ...

Olivier Bénis
Net plus ultra

REMBRANDT EMPÊCHE KYAN KHOJANDI D'ARRIVER À FRANCE INTER

10/03/2016

C'est peu dire que c'était la pagaille au centre de Paris ce jeudi matin.

Anne Audigier
Décalages

Tous les blogs ›

RÉVISE LA PHILO AVEC INTER !

PRIX DU LIVRE INTER

L'ENVERS DU DÉCOR

ASSISTEZ AUX ÉMISSIONS EN PUBLIC

Jeunes, familles, adeptes du bio: le naturisme français en plein renouveau - ORANGE

Contenus Sponsorisés par Outbrain

A voir aussi

Cannes: 20 films en compétition et des stars

A voir aussi

Cannes: 20 films en compétition et des stars

réagir

Aucun commentaire

Mariane (anonyme),
samedi 07 mai 2016 à 11:16

Jean-Gabriel Domergue !

répondre

Votre nom : *

Anonyme

E-mail : *

Le contenu de ce champ est gardé secret et ne sera pas montré publiquement.

Votre commentaire

ENVOYER