CINE CROISETTE

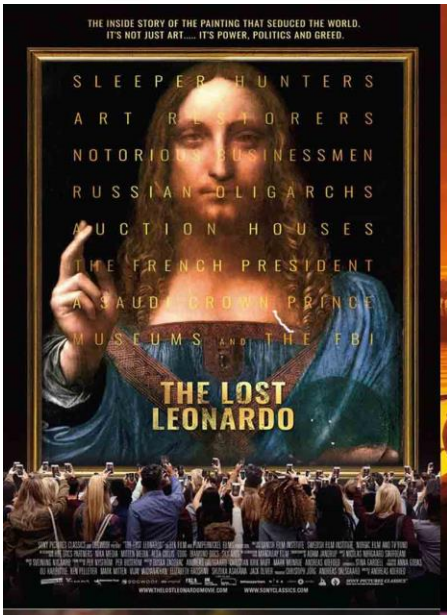

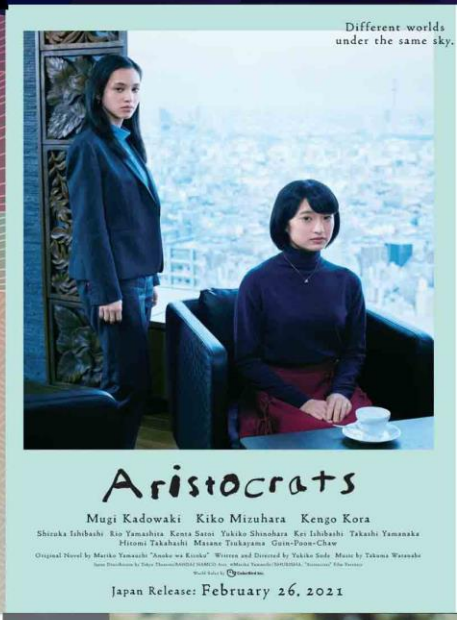

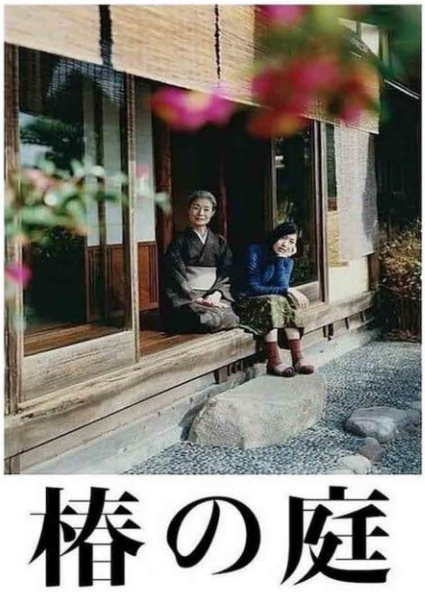

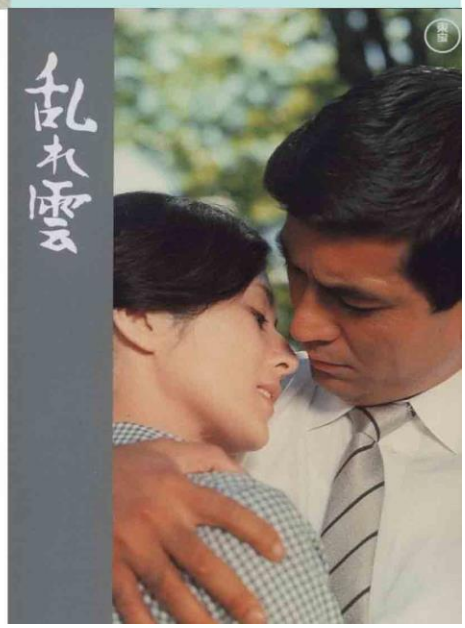

N° 315 février 2022 33ème année Association loi 1901 n°08760 x89 www.cinecroisette.fr
Pour joindre Ciné Croisette tél. : 06 59 03 20 15 email : cinecroisette@gmail.com
Courrier postal Ciné Croisette/Serge Basilewsky 155 route de Taradeau 83300 Draguignan

Permanences office de tourisme Palais des festivals 10h-13h jeudi 3 février mercredi 2 mars

Arcades dimanche 6 février 16h00

The lost Leonardo : Art, Argent et Pouvoir

Documentaire de Andreas Koefoed 1h40 Pays: Danemark, France, Suède vostf

Tarif Ciné Croisette 2022 8€ au lieu de 10€

The lost Leonardo raconte l'histoire derrière le Salvator Mundi, le tableau le plus cher jamais vendu à 450 millions de dollars, prétendu être un chef-d'œuvre perdu depuis longtemps par Léonard de Vinci. À partir du moment où il est acheté dans une maison de vente aux enchères louche de la Nouvelle-Orléans et que ses acheteurs découvrent des coups de pinceau magistraux sous sa restauration bon marché, le destin du Salvator Mundi est guidé par une quête insatiable de gloire, d'argent et de pouvoir. Mais à mesure que son prix monte en flèche, les questions sur son authenticité se posent également. Cette peinture de plusieurs millions de dollars est-elle réellement de Leonardo – ou certains acteurs puissants le souhaitent-ils simplement ? Dévoilant les intentions cachées des hommes les plus riches du monde et des institutions artistiques les plus puissantes, The lost Leonardo révèle à quel point les intérêts particuliers sont devenus essentiels et la vérité secondaire.

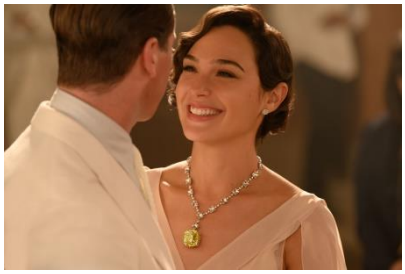

Cineum jeudi 10 février 16h15

Mort sur le Nil (Death on the Nile)

de Kenneth Branagh, par Michael Green, Agatha Christie avec Kenneth Branagh, Armie Hammer, Gal Gadot 2h 07min / Policier, Thriller | VOSTF IMAX 2D

Tarif Ciné Croisette 2022 11€ au lieu de 17,20€

Au cours d'une luxueuse croisière sur le Nil, ce qui devait être une lune de miel idyllique se conclut par la mort brutale de la jeune mariée. Ce crime sonne la fin des vacances pour le détective Hercule Poirot. A bord en tant que passager, il se voit confier l'enquête par le capitaine du bateau. Et dans cette sombre affaire d'amour obsessionnel aux conséquences meurtrières, ce ne sont pas les suspects qui manquent ! S'ensuivent une série de rebondissements et de retournements de situation qui, sur fond de paysages grandioses, vont peu à peu déstabiliser les certitudes de chacun jusqu'à l'incroyable dénouement !

Cin'échanges vendredi 18 février 18h30 salle 1901

Maison des associations, 9 rue Louis Braille Cannes (parking)

Hommage à Sydney Pollack

Vidéo conférence de Jérôme Reber avec projection de film. Suivi du verre de l'amitié avec pains surprises.

Cineum samedi 19 février 17h45 :

Avant-première *Alors on danse*

Suivi d'un débat avec Michèle Laroque réalisatrice

sortie nationale 16 mars 2022 / Comédie romantique 1h27

de Michèle Laroque par Michèle Laroque, Stéphane Ben Lahcene avec Isabelle Nanty, Michèle Laroque, Thierry Lhermitte, Patrick Timsit, Jeanne Balibar, Antoine Duléry, Jean-Hugues Anglade

Adaptation du long métrage britannique Finding Your Feet de Richard Loncraine.

Bien décidée à reprendre sa vie en main après avoir découvert les infidélités de son mari, Sandra se réfugie chez sa sœur Danie. A l'opposé l'une de l'autre, elles se retrouvent autour de leur passion commune : la danse. Avec les pieds nickelés de la chorégraphie Lucien et Roberto, des amis de sa sœur, Sandra trouve enfin la liberté et le grain de folie qui manquaient à sa vie. Une nouvelle vie commence : parce qu'on a tous le droit à une deuxième danse !

15ème Festival du cinéma japonais contemporain Kinotayo du 24 février au 6 mars

gratuit pour les membres Ciné Croisette 2022 - Tous les films sont en vostfr - détail cinecroisette.fr

Jeudi 24 février	16h30	*Les amants sacrifiés*	Cineum
Samedi 26 février	10h30	*Aristocrats*	Olympia
	15h	*Suis moi je te suis* (1ère partie)	Cinétoile Rocheville
Dimanche 27 février	10h30	*A garden of the camellias*	Olympia
	15h	*Fuis moi je te suis* (2ème partie)	Cannet Toiles
Jeudi 3 mars	17h30	*La famille Asada*	Arcades
Samedi 5 mars	10h30	*Nuages épars*	Olympia
Dimanche 6 mars	10h30	*Sayonara TV*	Olympia

Cocktail et déjeuner sont prévus. Détails dans la plaquette Kinotayo

Cineum jeudi 24 février 16h30 ***Les amants sacrifiés***

de Kiyoshi Kurosawa avec Yû Aoi, Issey Takahashi, Hyunri
Sortie Japon: 2020 | 115min Drame Thriller
Lion d'argent du meilleur réalisateur à la Mostra de Venise 2020

Kobe, 1941. Yusaku et sa femme Satoko vivent comme un couple moderne et épanoui, loin de la tension grandissante entre le Japon et l'Occident. Mais après un voyage en Mandchourie, Yusaku commence à agir étrangement… Au point d'attirer les soupçons de sa femme et des autorités. Que leur cache-t-il ? Et jusqu'où Satoko est-elle prête à aller pour le savoir?

Olympia samedi 26 février 10h30 ***Aristocrats***

de Yukiko Sode avec Mugi Kadowaki, Kiko Mizuhara, Kengo Kora, Shizuka Ishibashi 124min Drame

non membres Ciné Croisette 2022 5,50€

A presque 30 ans, Hanako est toujours célibataire, ce qui déplait à sa famille, riche et traditionnelle. Quand elle croit avoir enfin trouvé l'homme de sa vie, elle réalise qu'il entretient déjà une relation ambiguë avec Miki, une hôtesse récemment installée à Tokyo pour ses études. Malgré le monde qui les sépare, les deux femmes vont devoir faire connaissance.

Cinétoile Rocheville samedi 26 février 15h

Suis moi je te fuis

de Koji Fukada avec Win Morisaki, Kaho Tsuchimura, Shohei Uno Sortie Japon: 2020 | 109min | Drame

Entre ses deux collègues de bureau, le cœur de Tsuji balance. Jusqu'à cette nuit où il rencontre Ukiyo, à qui il sauve la vie sur un passage à niveau. Malgré les mises en garde de son entourage, il est irrémédiablement attiré par la jeune femme... qui n'a de cesse de disparaître. *(Première partie de la saga avant Fuis-moi, je te sui)s*

Olympia dimanche 27 février 10h30

A garden of the camellias

de Yoshihiko Ueda avec Sumiko Fuji, Shim Eun - K yung, Seiichi Tanabe, Koji Shimizu, Chang Chen, Kyoka Suzuki Sortie Japon: 2021 | 128min Drame **non membres Ciné Croisette 2022 5,50€**

Kinuko vit à la campagne avec son mari et sa petite-fille Nagisa dans une maison japonaise traditionnelle et passe une bonne partie de sa journée à entretenir son élégant jardin. Lorsque son mari disparaît , sa fille lui propose de venir habiter avec elle. Cependant, Kinuko se sent plus heureuse à Kamakura, où elle peut regarder fleurir ses camélias , sans oublier ses souvenirs.

Cannet Toiles dimanche 27 février 15h ***Fuis moi je te suis***

de Koji Fukada avec Win Morisaki, Kaho Tsuchimura, Shohei Uno Sortie Japon: 2020 |124min | Drame

Tsuji a décidé d'oublier définitivement Ukiyo et de se fiancer avec sa collègue de bureau. Ukiyo, quant à elle, ne se défait pas du souvenir de Tsuji... mais cette fois, c'est lui qui a disparu.. *Ce film constitue la suite et fin de Suis-moi je te fuis.*

Arcades jeudi 3 mars 17h30 ***La famille Asada***

de:Ryôta Nakano et par Ryôta Nakano avec Kazunari Ninomiya, Makiko Watanabe, Satoshi Tsumabuki sortie 6 juillet 2022 / 2h 07min / Drame

Depuis ses 12 ans, seule compte la photographie pour Masashi. Quand il réalise que ses parents et son frère ont renoncé à leur passion, il décide de les mettre en scène : pompier, femme de yakuzas, pilote de Formule 1... Devant l'objectif de Masashi, toute la famille se prête au jeu pour permettre à chacun de vivre ses rêves de jeunesse. Quand le Japon est touché par le tsunami de 2011, les photos de Masashi prennent une nouvelle dimension.

Olympia samedi 5 mars 10h30 ***Nuages épars***

de Mikio Naruse avec Yûzô Kayama, Yoko Tsukasa, Mitsukô Kusabue, Mitsuko Mori Sortie Japon: 1967 | 108min | Mélodrame romantique copie restaurée **non membres Ciné Croisette 2022 5,50€**

Yumiko Eda et son mari Hiroshi se préparent à partir vivre aux Etats-Unis. Dans quelques mois, la jeune femme enceinte donnera naissance à leur premier enfant. Mais Hiroshi, renversé par une voiture, meurt subitement. Rongé par le remords, Shiro Mishima, le responsable de l'accident, décide de verser une pension à la jeune veuve et de maintenir le contact avec elle...

Olympia dimanche 6 mars 10h30 ***Soyonara TV***

de Koji Hijikata Sortie Japon: 2020 | 109min: Documentaire

non membres Ciné Croisette 2022 5,50€

C'est dans un contexte de course à l'audience effrénée que Koji Hijikata propose son projet de documentaire à la chaîne Tokai Television Broadcasting et décide de dresser un état des lieux des médias de masse japonais en filmant les employés de la chaîne dans leur quotidien et en plaçant sa caméra dans la salle de rédaction, les bureaux, derrière les plateaux, tout en exposant les moments forts, les doutes, les angoisses et les crises de cette équipe. Une plongée passionnante dans les coulisses électriques de la télévision japonaise.

Olympia dimanche 6 mars à 16h Bolchoï ***Le Lac des cygnes***

2h35 VO 1 entracte **Tarif réduit membre Ciné Croisette 2022 : 20€ au lieu de 25€**

Ensorcelée par un mauvais génie, Odette est cygne le jour et ne reprend sa forme humaine qu'à la nuit tombée. Sa rencontre avec le Prince Siegfried, qui en tombe amoureux, lui offre l'espoir de rompre ce sort que seul un amour sincère peut briser. Toutefois, le mauvais génie vient compromettre la promesse que le Prince a fait à Odette en usant d'un sortilège imparable. Musique Piotr Ilitch Tchaïkovski

Olympia samedi 12 mars 18h55 Opéra ***Ariane à Naxos***

3h04 vostfr 1 entracte en direct du Met de New York

Tarif réduit membre Ciné Croisette 2022 : 20€ au lieu de 25€

Une somptueuse soirée est donnée à Vienne par un riche bourgeois. Au programme : un opéra inédit, à l'issue duquel sera présentée une comédie en guise de divertissement suivi d'un feu d'artifice. À la dernière minute, il est décidé que l'opéra et la comédie se joueront en même temps. Compositeur Richard STRAUSS